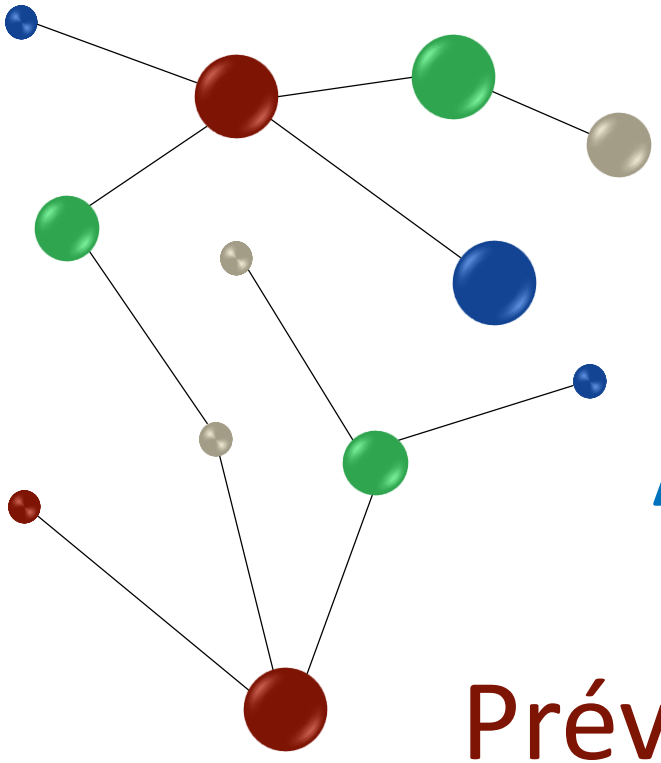

Accompagnement des EMS hors EHPAD/FAM/MAS
Prévention-Maitrise du risque infectieux

Construisons ensemble les repères pour sécuriser les organisations

Isabelle Rousseaux, Cadre Supérieure de Santé hygiéniste, CPias BFC
isabelle.rousseaux@chu-dijon.fr

1ère JOURNÉE NATIONALE

PREVENTION DU RISQUE INFECTIEUX EN STRUCTURES MEDICO-SOCIALES : ROLE DES EMH

Paris, le 11 octobre 2022.

Equipes Mobiles d’Hygiène en BFC

Contexte de la commande ARS

- Impact sanitaire de la pandémie liée au SARS-CoV-2 dans les EMS
- Mobilisation des 26 IDEH en 1ère vague :
  - **EMS conventionnés : 10 000 sollicitations**
  - **EMS non conventionnés : 700 sollicitations**
- Formations préparation à la 2ème vague CPias/EMH :
  - **550 formations / 7460 professionnels**
- RETEX ARS/Fédérations secteur MS ➔ identification d'un besoin d'accompagnement des ESMS les moins médicalisés non ciblés par le dispositif EMH historique.

  ➔ **Janvier 2021** : commande ARS « Proposez-nous un accompagnement spécifique pour ces cibles ».

Acteurs : implications & articulation

ars Agence Régionale de Santé Bourgogne-Franche-Comté

RéQua & CPias Bourgogne Franche-Comté

EMS cibles

- Finance l'expérimentation,
- Mobilise les 2 structures d'appui RéQua et CPias
- Réalise des points d'étape
- Suit l'adhésion des EMS cibles
- Évalue la valeur ajoutée du dispositif d'appui.

- Dans leur domaine d'expertise :
  - RéQua : qualité/gestion des risques
  - CPias : prévention/maitrise du risque infectieux
- Les 2 structures d'appui :
  - Développent un programme d'accompagnement,
  - Définissent les modalités de déclinaison de l'accompagnement,
  - Développent les outils nécessaires à la déclinaison de l'accompagnement,
  - Articulent leur calendrier d'accompagnement pour éviter tout conflit d'agenda,
  - Trace toutes les actions/travaux réalisés en lien avec cet accompagnement.

- EMS cibles : MAS*, FAM*, Résidence autonomie, établissement d'accueil non médicalisé pour personnes handicapées
- Personnes cibles : directeurs et professionnels

* Sur le volet risque infectieux, l'appui est réalisé par les EMH et n'entre pas dans le cadre de cet accompagnement

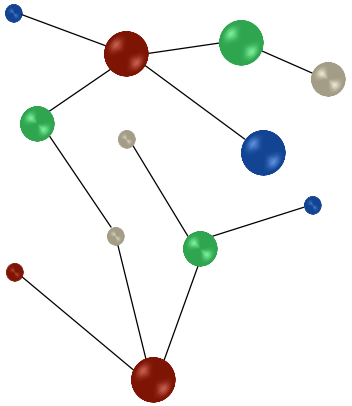

Définition du plan d'accompagnement

- Objectif : mobiliser les EMS à initier/construire /consolider leur implication sur 2 thématiques complémentaires :
  - Qualité/gestion des risques
  - Prévention/Maitrise du risque infectieux
- Modèle Expérimental (durée : 2 ans)
- Adapté aux caractéristiques des structures
- Spécifique
- Mobilisant les ressources matérielles (zoom) et humaines :
  - 5 IDEH (1,6 ETP)
  - Ressources CPias (à moyen constant) coordination et appuis thématiques

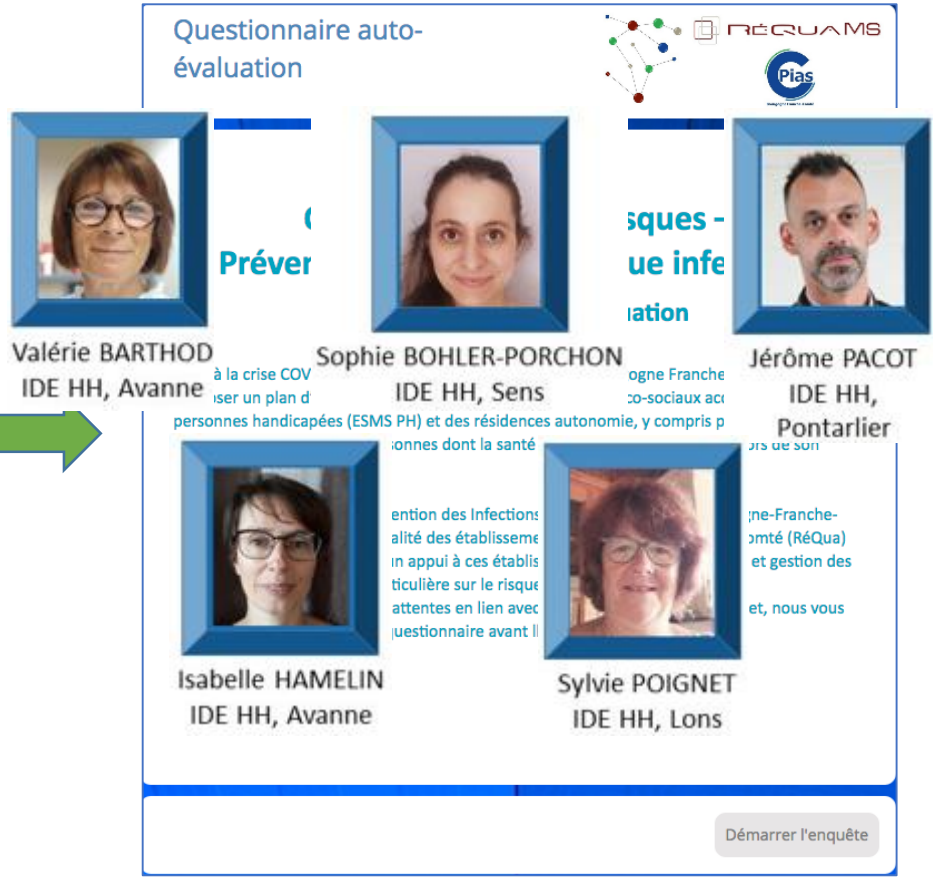

Objectifs de l'accompagnement

Aider les EMS à :

- ✓ Identifier les déterminants du risque infectieux
- ✓ Identifier les ressources humaines, matérielles et organisationnelles à mobiliser pour prévenir/maitriser le risque infectieux
- ✓ S'approprier les outils mis à disposition
- ✓ Arbitrer des choix en s'appuyant sur les outils/conseils du CPias (outils d'aide à la décision)

Modalités d'accompagnement (1)

- Des outils de communication :

- Charte graphique et logo
- Un programme et un rétro planning
- Des newsletters
- Page Web dédiée

- Des temps d'échange et de partage

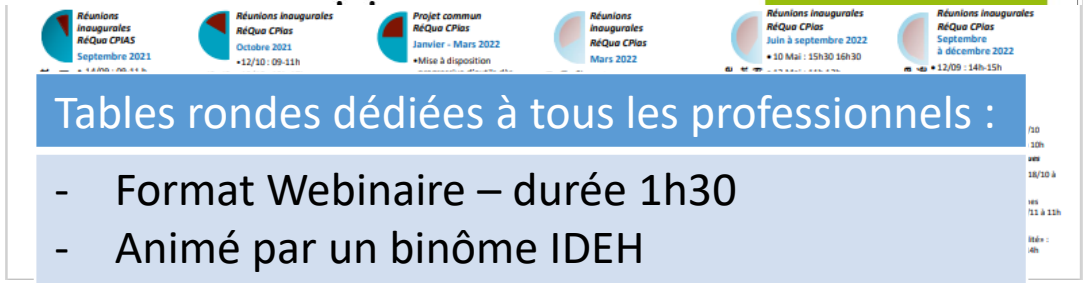

Réunions inaugurales thématiques dédiées aux directeurs :	
- Format Webinaire - Durée 1h	
- Animé par le CPias	- Enregistrement vidéo disponible en Replay (chaine Youtube du CPias, accès restreint).

Tables rondes dédiées à tous les professionnels :

- Format Webinaire – durée 1h30
- Animé par un binôme IDEH
- 1er temps formatif
- 2ème temps d'échanges
- Mise à disposition de la boite à outils

Modalités d'accompagnement (2)

- Mise à disposition d'une boite à outils :

- Complétant l'approche plus théorique du contenu développé lors des Webinaires,
- Téléchargeable sur la page dédiée du site Internet du CPias.

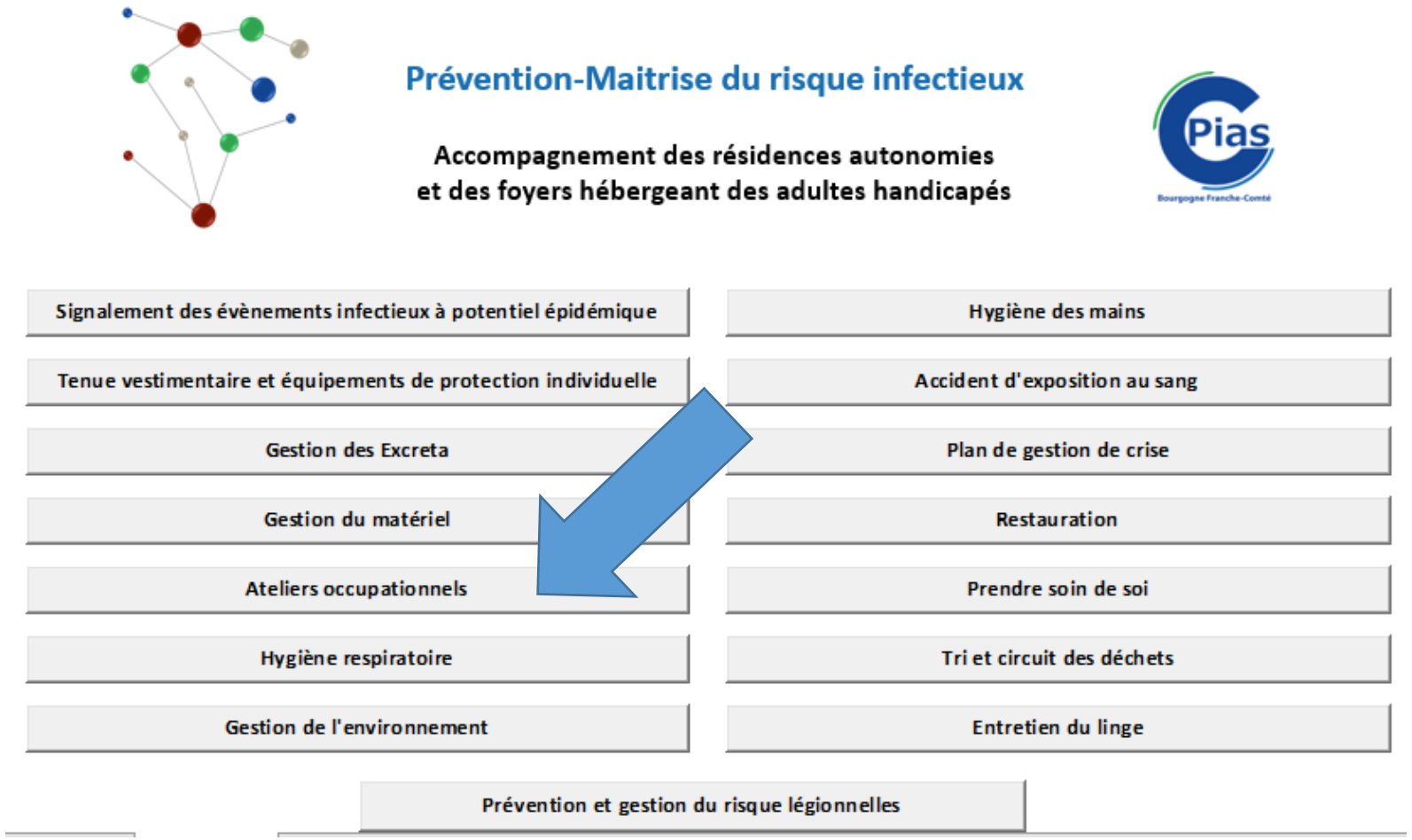

Modalités d'accompagnement (3)

THEMATIQUE	ACTIVITÉS OCCUPATIONNELLES
REFERENTS	Sylvie Poignet, IDE Valérie Barthod, IDE HH Isabelle Hamelin IDE HH

RETOUR SOMMAIRE

PLANIFICATION

Titre du document	Où trouver le document ?
Planification générale	CPias BFC - Macro planning
Planification de la thématique	CPias BFC - fiche projet
webinaire	CPias BFC - Diaporama Déterminants du risque infectieux - Partie 2
	CPias BFC - Diaporama Activités occupationnelles

BIBLIOGRAPHIE

Titre du document	Où trouver le document ?
Etablissement de santé - Etablissement médicosociaux - Soins de ville Juin 2017	https://www.sf2h.net/publications/actualisation-precautions-standard-2017
SF2H Recommandations nationales Prévention de la transmission croisée par voie respiratoire : Air ou Gouttelettes Mars 2013	https://www.sf2h.net/publications/prevention-de-transmission-croisee-voie-respiratoire-air-goutelettes
SF2H Surveiller et prévenir les infections associées aux soins Septembre 2010	https://www.sf2h.net/publications/surveiller-prevenir-infections-associees-aux-soins

Modalités d'accompagnement (4)

RESSOURCES DOCUMENTAIRES				
Titre du document	Public cible	type de support	document	Où trouver le document ?
Livret activités occupationnelles	Tout public	Document	CPIAS BFC / 2022	Cpias BFC - Livret activités occupationnelles
PPS activités occupationnelles	Professionnel	Diaporama	CPIAS BFC / 2022	Cpias BFC - Diaporama Activités occupationnelles
Jardinage	Professionnel	Plaquette	CPIAS BFC / 2014	https://projet.chu-besancon.fr/rfclin/trame.php?page=145
Travail dans les parcs et jardins	Tout public	Plaquette	INRS 2020	https://www.inrs.fr/media.html?refINRS=ED%206364
Snoezelen	Professionnel	Plaquette	CPIAS BFC / 2014	https://projet.chu-besancon.fr/rfclin/trame.php?page=145
Réussir son projet multisensoriel	Professionnel	Guide	Pétrarque	https://www.google.com/url?sa=t&rct=j&q=&esrc=s&source=web&cd=&cad
Livret à l'usage des bénévoles, professionnels non soignants et autres interven	Tout public	Document	CPIAS BFC / 2016	https://www.cpiasbfc.fr/trame.php?page=145
Règles d'accès en hydro-balnéothérapie	Professionnel	locument à télecharge	CPIAS BFC / 2013	https://www.cpiasbfc.fr/trame.php?page=135
Check-list «accès en hydro-balnéothérapie»	Professionnel	locument à télecharge	CPIAS BFC / 2013	https://www.cpiasbfc.fr/trame.php?page=135
Organiser un séjour de vacances/répit à destination de personnes en situation	Professionnel	Fiche	CPIAS BFC / 2020	https://www.cpiasbfc.fr/trame.php?page=801
Organiser un séjour de vacances/répit à destination de personnes en situation	Professionnel	Affiche	CPIAS BFC / 2020	https://www.cpiasbfc.fr/trame.php?page=801
Généralités afin d'organiser des moments conviviaux et festifs dans les EMS	Professionnel	Fiche	CPIAS BFC / 2021	https://www.cpiasbfc.fr/trame.php?page=801
Animaux en milieu de soin	Professionnel	Site internet	HPCI / 2017	https://www.hpci.ch/prevention/fiches-techniques/contenu/animaux-en-
Prévention du risque infectieux et médiation/présence animale en	Professionnel	locument à télecharge	Cclin Sud Est / 2016	http://www.cpias-auvergnerhonealpes.fr/Doc_Reco/animal.html
Les animaux de compagnie dans les établissements de santé et médico-	Professionnel	locument à télecharge	Cclin Sud Est	https://www.google.com/search?client=firefox-b-e&q=Les+animaux+de+c
les conseils de prudence "la tactique anti-tiques"	tout public	affiche	**ARS Grand Est, Santé Publique France**	https://www.preventioninfection.fr/parlons-tique/
Application Citique, programme de recherche participative	tout public	application	**ARS Grand Est, Santé Publique France**	https://www.citique.fr/

Modalités d'accompagnement (5)

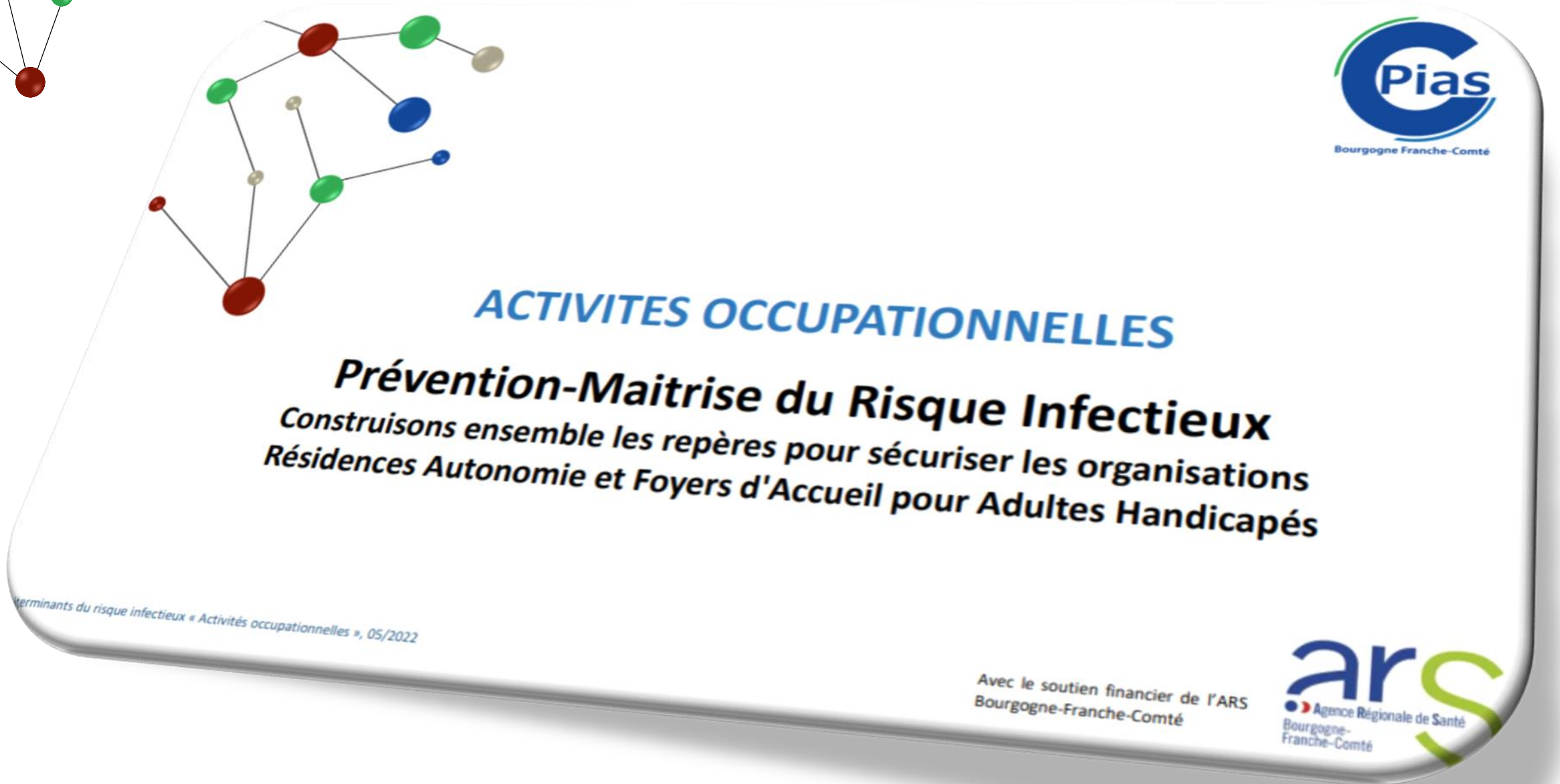

Pias
Bourgogne Franche-Comté

ACTIVITES OCCUPATIONNELLES

Prévention-Maitrise du Risque Infectieux

Construisons ensemble les repères pour sécuriser les organisations
Résidences Autonomie et Foyers d'Accueil pour Adultes Handicapés

Déterminants du risque infectieux « Activités occupationnelles », 05/2022

Avec le soutien financier de l'ARS
Bourgogne-Franche-Comté

ars
Agence Régionale de Santé
Bourgogne-
Franche-Comté

Modalités d’accompagnement (6)

- Hotline CPias :

Mode opératoire :

- Sollicitation urgente ➔ Téléphone,
- Sollicitation non urgente ➔ Mail boite spécifique dédiée.

Résultats partiels

- Au 5/10/22
  - 18 réunions inaugurales
  - 26 tables rondes ➔ 8 à venir
  - 806 connexions à la page dédiée CPias et 1806 chargements de page.

- Bilan intermédiaire au 1/4/22
  - 92 établissements cibles participants dont 14 sièges représentant 80 établissements + 55 établissements hors cible initiale (EHPAD SSIAD SAAD)
  - 196 participations webinaire Omicron
  - 20 supports spécifiques créés

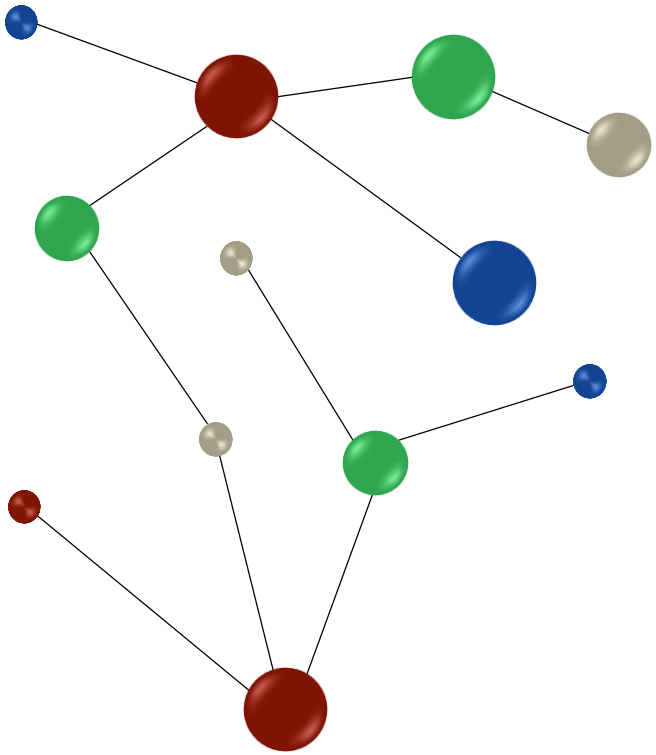

Merci pour votre attention

Rendez vous sur la page dédiée du
CPias Bourgogne-Franche-Comté

https://www.cpiasbfc.fr/trame.php?page=1904